

ORGANIGRAMA

| | |
|---------------------------------|----|
| Total posturi: | 17 |
| Din care: de demnitate publica: | 2 |
| functii publice de conducere: | 1 |
| functii publice de executie: | 7 |
| P.contractual : | 7 |
| asistenți personali: | 9 |

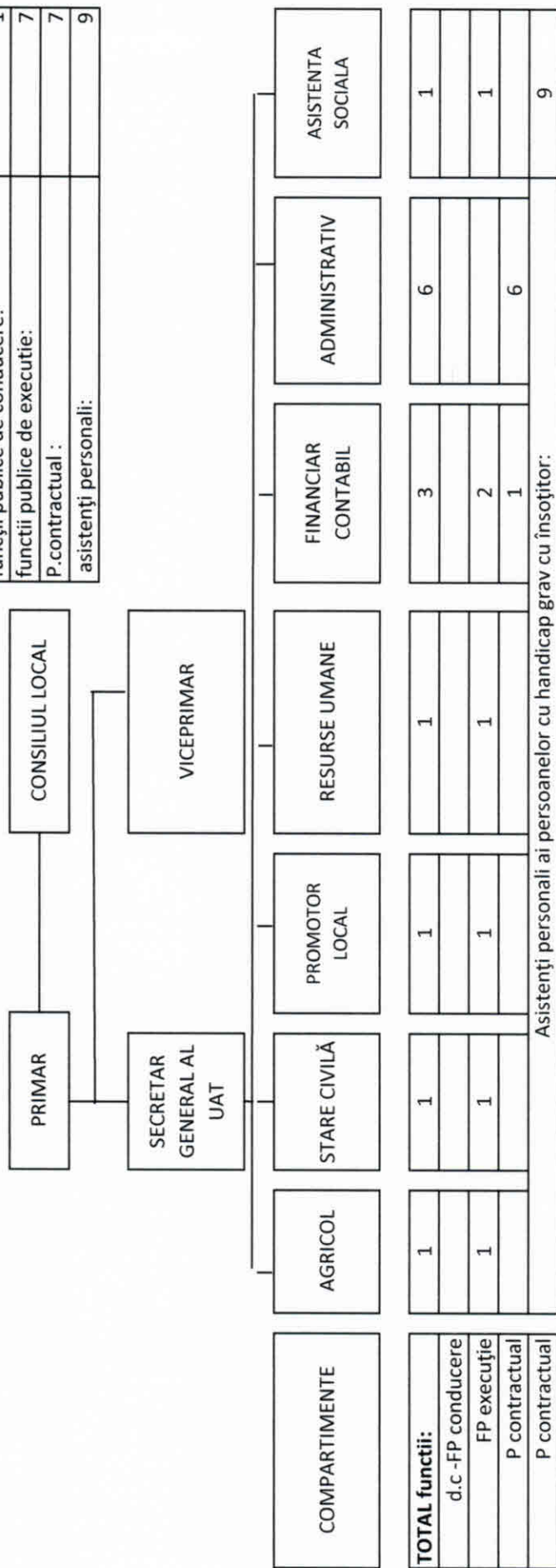

Primar *Moldovan Saveta*

| Nr. crt. | Numele și prenumele/ VACANT | STRUCTURA | Funcții de demnitate publică | Funcția publică | | | clasa | Gradul profesional | Nivelul studiilor | de conducere | de execuție | Funcția contractuală | Nivelul studiilor |
|----------|--------------------------------|--|------------------------------|-----------------|-----------------------------|-------------|-----------|--------------------|-------------------|--------------|--------------------|----------------------|-------------------|
| | | | | de conducere | de execuție | de execuție | | | | | | | |
| 0 | 1 | 2 | 3 | 4 | 5 | 6 | 7 | 8 | 9 | 10 | 11 | 12 | 13 |
| 1 | Moldovan Saveta | demnitari | Primar | - | - | - | - | - | - | - | - | - | - |
| 2 | Baltag Dragoș-Iulian | | viceprimar | - | - | - | - | - | - | - | - | - | - |
| 3 | Buzaș Sabin | Secretar general al UAT | - | - | Secretar general al comunei | - | conducere | I | S | - | - | - | - |
| 4 | Vacant | Compartimentul Resurse Umane | - | - | - | referent | III | debutant | M | - | - | - | - |
| 5 | Periat Liliana | Compartimentul Financiar, Contabil | - | - | - | inspector | I | asistent | S | - | - | - | - |
| 6 | Bighiu Sanda Irina | | - | - | - | inspector | I | asistent | S | - | - | - | - |
| 7 | Crăciun Giorgeta | | - | - | - | - | - | - | - | - | - | - | - |
| 8 | Vacant | Compartiment Stare civilă | - | - | - | inspector | I | asistent | S | - | - | Bază | M |
| 9 | Boghiu Stoianca | Compartimentul Agricol | - | - | - | referent | III | superior | M | - | - | - | - |
| 10 | Jurchita Cristina | Compartimentul Asistența Socială | - | - | - | referent | III | asistent | M | - | - | - | - |
| 11 | Jurchița Tiberiu | Promotor Local | - | - | - | inspector | I | asistent | S | - | - | - | - |
| 12 | Mladenov Slagin | Compartimentul Administrativ | - | - | - | - | - | - | - | - | sofer | I | G |
| 13 | vacant | | - | - | - | - | - | - | - | - | Muncitor calificat | IV | G |
| 14 | Macedolian Nicolae | | - | - | - | - | - | - | - | - | Muncitor calificat | IV | G |
| 15 | Luncz Gheorghe | | - | - | - | - | - | - | - | - | Muncitor calificat | IV | G |
| 16 | vacant | | - | - | - | - | - | - | - | - | Muncitor calificat | I | G |
| 17 | Bogdan Viorel | | - | - | - | - | - | - | - | - | Guard | - | G |
| 18 | Macedolean Ramona | Asistenți personali ai persoanelor cu handicap grav cu însoțitor | - | - | - | - | - | - | - | - | Asistent personal | I | G/M |
| 19 | Marinela | | - | - | - | - | - | - | - | - | Asistent personal | I | G/M |
| 20 | Ciaca Pompiliu Ioan | | - | - | - | - | - | - | - | - | Asistent personal | I | G/M |
| 21 | Ardelean Erzebet | | - | - | - | - | - | - | - | - | Asistent personal | I | G/M |
| 22 | Iotcov Monica Irina | | - | - | - | - | - | - | - | - | Asistent personal | I | G/M |
| 23 | Matefi Maria | | - | - | - | - | - | - | - | - | Asistent personal | I | G/M |
| 24 | Balasz Ana | | - | - | - | - | - | - | - | - | Asistent personal | I | G/M |
| 25 | Tomus Simona | | - | - | - | - | - | - | - | - | Asistent personal | I | G/M |
| 26 | Bogdan Anamaria | | - | - | - | - | - | - | - | - | Asistent personal | I | G/M |
| 26 | Moldovan Ion | | - | - | - | - | - | - | - | - | Asistent personal | I | G/M |

| Funcția / Număr de posturi | ocupate | vacante | total |
|---|---------|---------|-------|
| Nr. total de demnitari | 2 | 0 | 2 |
| Nr. total de înalți funcționari publici | 0 | 0 | 0 |
| Nr. total de funcții publice de conducere | 1 | 0 | 1 |
| Nr. total de funcții publice de execuție | 5 | 2 | 7 |
| Nr. total funcții contractuale de conducere | 0 | 0 | 0 |
| Nr. total funcții contractuale de execuție | 5 | 2 | 7 |
| Nr. total de funcții publice | 8 | 2 | 10 |
| NR. TOTAL DE POSTURI DIN INSTITUȚIE | 14 | 3 | 17 |
| NR. total asistenți personali ai pers. cu handicap grav | 9 | - | 9 |

NOTĂ: tabelul se poate modifica în funcție de necesitățile instituției.

PRIMAR.